

بسمه تعالی

فرم شناسنامه خدمت دستگاه اجرایی

ضمیمه ۱

۱- عنوان خدمت: رتبه بندی و حمایت از مراکز پردازش سریع		۲- شناسه خدمت ۱۰۵۲۳۷۳۱۰۲	
(این فیلد توسط سازمان مدیریت و برنامه ریزی کشور تکمیل می شود)			
۳- ارائه دهنده خدمت	نام دستگاه اجرایی: معاونت پژوهش و فناوری - دفتر حمایت و پشتیبانی امور پژوهشی و فناوری		
	نام دستگاه مادر: وزارت علوم، تحقیقات و فناوری		
۴- مشخصات خدمت	شرح خدمت برقراری ارتباط بین مراکز پردازش سریع دانشگاه ها و موسسات آموزشی و پژوهشی ساماندهی مراکز برای خدمتدهی بصورت ملی ارزیابی و رتبه بندی مراکز به منظور حمایت از سرویس دهندگان و سرویس گیرنده ها		
	نوع خدمت		<input type="checkbox"/> خدمت به شهروندان (G2C) <input type="checkbox"/> خدمت به کسب و کار (G2B) <input checked="" type="checkbox"/> خدمت به دیگر دستگاه های دولتی (G2G)
	ماهیت خدمت		<input checked="" type="checkbox"/> حاکمیتی <input type="checkbox"/> تصدی گری
	سطح خدمت		<input checked="" type="checkbox"/> ملی <input type="checkbox"/> منطقه ای <input type="checkbox"/> استانی <input type="checkbox"/> شهری <input type="checkbox"/> روستایی
	رویداد مرتبط با:		<input type="checkbox"/> تولد <input checked="" type="checkbox"/> آموزش <input type="checkbox"/> سلامت <input type="checkbox"/> مالیات <input type="checkbox"/> کسب و کار <input type="checkbox"/> تامین اجتماعی <input type="checkbox"/> ثبت مالکیت <input type="checkbox"/> تاسیسات شهری <input type="checkbox"/> بیمه <input type="checkbox"/> ازدواج <input type="checkbox"/> بازنشستگی <input type="checkbox"/> مدارک و گواهینامه ها <input type="checkbox"/> وفات <input type="checkbox"/> سایر
	نحوه آغاز خدمت		<input checked="" type="checkbox"/> تقاضای گیرنده خدمت <input type="checkbox"/> فرارسیدن زمانی مشخص <input type="checkbox"/> رخداد رویدادی مشخص <input checked="" type="checkbox"/> تشخیص دستگاه <input checked="" type="checkbox"/> سایر: ...
	مدارک لازم برای انجام خدمت		۱- معرفی مدیر مرکز یا نماینده ای از طرف معاون پژوهش و فناوری/ریاست موسسه ۲- دریافت مستندات مربوط به مرکز پردازش سریع (شامل ظرفیت تجهیزات و توانمندی ها در خدمات دهی) ۳- دریافت طرح ها و برنامه های توسعه مرکز
	قوانین و مقررات بالادستی		
	آمار تعداد خدمت گیرندگان		... خدمت گیرندگان در: <input type="checkbox"/> ماه <input type="checkbox"/> فصل <input checked="" type="checkbox"/> سال
	متوسط مدت زمان ارائه خدمت:		۴۸ ساعت پس از دریافت درخواست و مدارک
تواتر		<input type="checkbox"/> یکبار برای همیشه ... بار در: <input type="checkbox"/> ماه <input type="checkbox"/> فصل <input checked="" type="checkbox"/> سال	
تعداد بار مراجعه حضوری		یکبار و در صورت نیاز ۲ بار	
هزینه ارائه خدمت (ریال)		مبلغ (مبالغ)	
به خدمت گیرندگان		شماره حساب (های) بانکی	
		پرداخت بصورت الکترونیک	
		<input type="checkbox"/>	
		<input type="checkbox"/>	
		...	
آدرس دقیق و مستقیم خدمت در وبگاه در صورت الکترونیکی بودن همه یا بخشی از آن			
www.HPC.MSRT.IR			
نام سامانه مربوط به خدمت در صورت الکترونیکی بودن همه یا بخشی از آن: سامانه مدیریت یکپارچه مراکز پردازش سریع کشور			
۵- جزئیات خدمت		مراحل خدمت	نوع ارائه
۶- نحوه دسترسی به خدمت		در مرحله اطلاع رسانی خدمت	<input checked="" type="checkbox"/> الکترونیکی
			<input checked="" type="checkbox"/> اینترنتی (مانند وبگاه دستگاه)
			<input type="checkbox"/> تلفن همراه (برنامه کاربردی)
			<input type="checkbox"/> پست الکترونیک
			<input type="checkbox"/> ارسال پستی
			<input type="checkbox"/> تلفن گویا یا مرکز تماس
			<input type="checkbox"/> پیام کوتاه
			<input type="checkbox"/> سایر (بازگروه دسترسی)

		<input type="checkbox"/> غیر الکترونیکی <input checked="" type="checkbox"/> الکترونیکی		ذکر ضرورت مراجعه حضوری	<input type="checkbox"/> جهت احراز اصالت فرد <input type="checkbox"/> جهت احراز اصالت مدرک <input type="checkbox"/> نبود زیرساخت ارتباطی مناسب <input type="checkbox"/> سایر:	مراجعه به دستگاه: <input type="checkbox"/> ملی <input type="checkbox"/> استانی <input type="checkbox"/> شهرستانی
		<input checked="" type="checkbox"/> اینترنتی (مانند وبگاه دستگاه) <input type="checkbox"/> تلفن همراه (برنامه کاربردی) <input checked="" type="checkbox"/> پست الکترونیک <input type="checkbox"/> ارسال پستی <input checked="" type="checkbox"/> تلفن گویا یا مرکز تماس <input type="checkbox"/> پیام کوتاه <input type="checkbox"/> دفاتر پیشخوان شماره قرارداد واگذاری خدمات به دفاتر پیشخوان: <input type="checkbox"/> عناوین مشابه دفاتر پیشخوان <input type="checkbox"/> سایر (با ذکر نحوه دسترسی)				در مرحله درخواست خدمت
		<input type="checkbox"/> غیر الکترونیکی <input checked="" type="checkbox"/> الکترونیکی		ذکر ضرورت مراجعه حضوری	<input type="checkbox"/> جهت احراز اصالت فرد <input type="checkbox"/> جهت احراز اصالت مدرک <input type="checkbox"/> نبود زیرساخت ارتباطی مناسب <input type="checkbox"/> سایر:	مراجعه به دستگاه: <input type="checkbox"/> ملی <input type="checkbox"/> استانی <input type="checkbox"/> شهرستانی
		<input checked="" type="checkbox"/> اینترنتی (مانند درگاه دستگاه) <input checked="" type="checkbox"/> پست الکترونیک <input type="checkbox"/> سایر (با ذکر نحوه دسترسی)				مرحله تولید خدمت (فرایند داخل دستگاه با ارتباط با دیگر دستگاه ها)
		<input type="checkbox"/> غیر الکترونیکی <input checked="" type="checkbox"/> الکترونیکی		ذکر ضرورت مراجعه		
		<input checked="" type="checkbox"/> اینترنتی (مانند وبگاه دستگاه) <input type="checkbox"/> تلفن همراه (برنامه کاربردی) <input checked="" type="checkbox"/> پست الکترونیک <input type="checkbox"/> ارسال پستی <input checked="" type="checkbox"/> تلفن گویا یا مرکز تماس <input type="checkbox"/> پیام کوتاه <input type="checkbox"/> دفاتر پیشخوان شماره قرارداد واگذاری خدمات به دفاتر پیشخوان: <input type="checkbox"/> عناوین مشابه دفاتر پیشخوان <input type="checkbox"/> سایر (با ذکر نحوه دسترسی)				در مرحله ارائه خدمت
		<input type="checkbox"/> غیر الکترونیکی <input checked="" type="checkbox"/> الکترونیکی		ذکر ضرورت مراجعه حضوری	<input type="checkbox"/> جهت احراز اصالت فرد <input type="checkbox"/> جهت احراز اصالت مدرک <input type="checkbox"/> نبود زیرساخت ارتباطی مناسب <input type="checkbox"/> سایر:	مراجعه به دستگاه: <input type="checkbox"/> ملی <input type="checkbox"/> استانی <input type="checkbox"/> شهرستانی
		نام سامانه های دیگر		فیلدهای مورد تبادل		استعمال استعمال الکترونیکی غیر الکترونیکی
		msrt				<input type="checkbox"/>
		ESB				<input type="checkbox"/>
						<input type="checkbox"/>
						<input type="checkbox"/>
		نام دستگاه دیگر		مبلغ (در صورت پرداخت هزینه)		اگر استعمال غیر الکترونیکی است، استعمال توسط:
		دانشگاهها و موسسات آموزش عالی و پژوهشی				<input type="checkbox"/> دستگاه <input type="checkbox"/> مراجعه کننده
		نام سامانه های دستگاه دیگر		فیلدهای مورد تبادل		استعمال الکترونیکی برخط online دسته ای (Batch)
		سامانه های خدمتدهی مراکز پردازش سریع				<input type="checkbox"/>
		۸- ارتباط خدمت با سایر دستگاهها، دستگاه				<input checked="" type="checkbox"/>

۱- ارائه درخواست جهت استفاده از حمایتها یا عضویت در شبکه ملی ابررایانش	معاونت فرایندهای م. ۱۰
۲- دریافت درخواست و بررسی مدارک	
۳- بررسی درخواست در کارگروه تخصصی	
۴- ایجاد دسترسی به صفحه اختصاصی مرکز در سامانه مدیریت یکپارچه و امکان بروزرسانی اطلاعات مرکز	
۵- اعلام سطح و رتبه مرکز (در صورت احراز شرایط مرکز بمنظور حمایت و خدمتدهی به سامانه یکپارچه متصل می شود)	

۱۰- نمودار ارتباطی فرایندهای خدمت

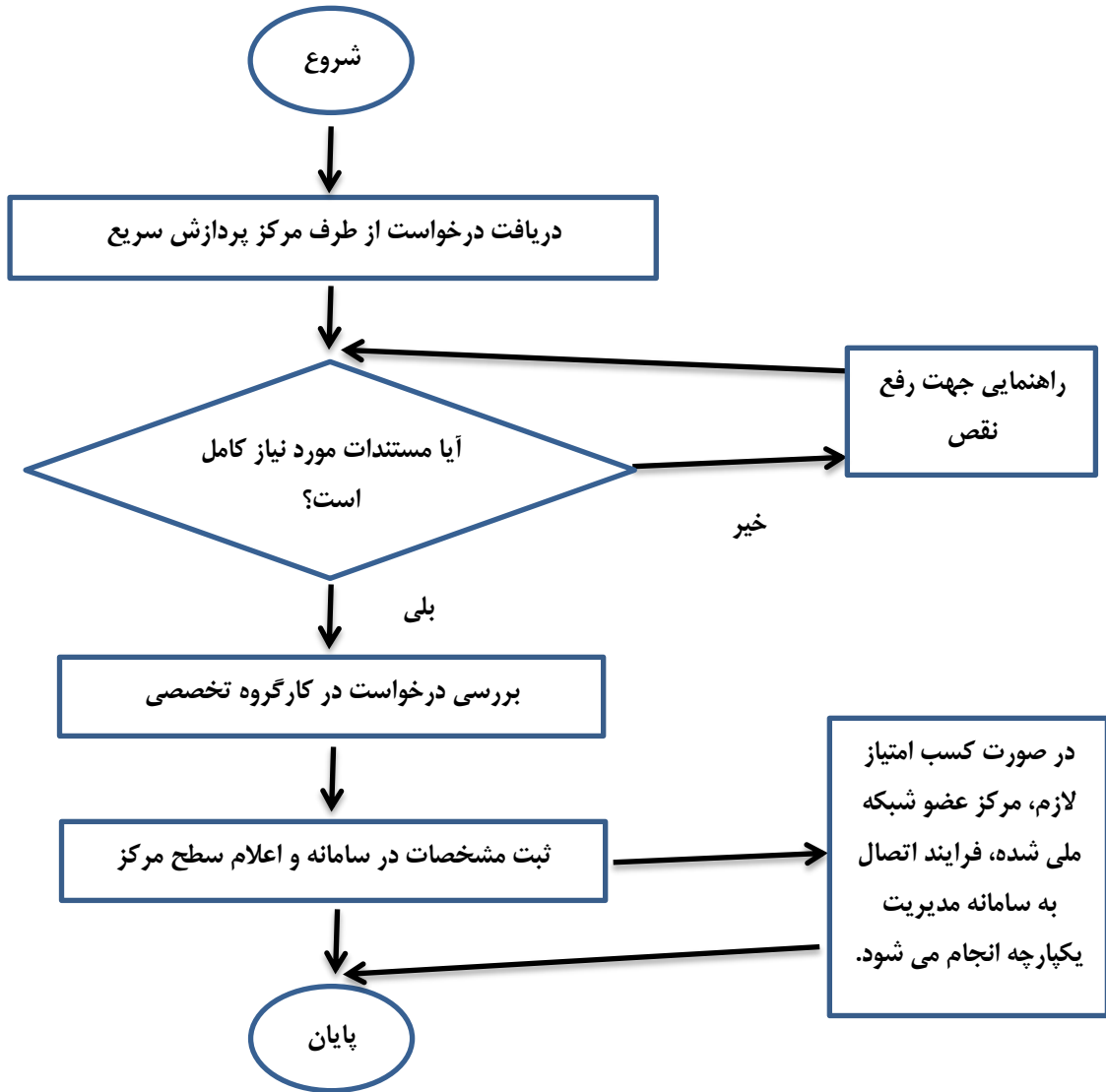

واحد مربوط: معاونت پژوهش و فناوری-دفتر حمایت و پشتیبانی امور پژوهشی و فناوری	پست الکترونیک: fm_moradi@msrt.ir	تلفن: ۸۲۲۳۴۲۷۸	نام و نام خانوادگی تکمیل کننده فرم: فاطمه مرادی
--	----------------------------------	----------------	---