

بسمه تعالی

فرم شناسنامه خدمت دستگاه اجرایی

ضمیمه ۱

۱- عنوان خدمت:		۲- شناسه خدمت	
<p>اخذ مجوز سفرهای خارجی کارکنان و مدیران شاغل در ستاد و صف</p>		<p>۱۰۰۱۲۳۲۲۰۰۰</p>	
نام دستگاه اجرایی: مرکز همکاری های علمی بین المللی		نام دستگاه مادر: وزارت علوم تحقیقات و فناوری	
شرح خدمت		اخذ مجوز کارکنان و مدیران شاغل در ستاد و صف برای سفرهای علمی و رسمی خارج از کشور	
نوع خدمت		<p>رومای دانشگاه ها، مدیران، و اعضای هیات علمی دانشگاهها و موسسات آموزش عالی و پژوهشی دولتی، پارک های علمی فناوری، پژوهشگاهها و پژوهشکده ها، پیام نور</p> <p>تصدی گری</p> <p> <input type="checkbox"/> خدمت به شهروندان (G2C) <input type="checkbox"/> خدمت به کسب و کار (G2B) <input checked="" type="checkbox"/> خدمت به دیگر دستگاه های دولتی (G2G) </p>	
ماهیت خدمت		<input type="checkbox"/> حاکمیتی <input checked="" type="checkbox"/> تصدی گری	
سطح خدمت		<input checked="" type="checkbox"/> ملی <input type="checkbox"/> منطقه ای <input type="checkbox"/> استانی <input type="checkbox"/> شهری <input type="checkbox"/> روستایی	
رویداد مرتبط با:		<input type="checkbox"/> تولد <input checked="" type="checkbox"/> آموزش <input type="checkbox"/> سلامت <input type="checkbox"/> مالیات <input type="checkbox"/> کسب و کار <input type="checkbox"/> تامین اجتماعی <input type="checkbox"/> ثبت مالکیت	
نحوه آغاز خدمت		<input type="checkbox"/> تاسیسات شهری <input type="checkbox"/> بیمه <input type="checkbox"/> ازدواج <input type="checkbox"/> بازنشستگی <input type="checkbox"/> مدارک و گواهینامهها <input type="checkbox"/> وفات <input type="checkbox"/> سایر	
نحوه آغاز خدمت		<input checked="" type="checkbox"/> تقاضای گیرنده خدمت <input type="checkbox"/> تشخیص دستگاه <input type="checkbox"/> سایر: ...	
مدارک لازم برای انجام خدمت		- فرم درخواست مجوز + فرم کارگروه داخلی	
قوانین و مقررات بالادستی		برنامه های توسعه اقتصادی، فرهنگی ... منتهی به برنامه ششم قانون اهداف و وظائف و تشکیلات وزارت عتف مصوب 13 افق 1404 نقشه جامع علمی کشور برنامه ابلاغی اقتصاد مقاومتی به وزارت عتف شرح وظایف مرکز آیین نامه سفرهای خارجی کارکنان دولت	
آمار تعداد خدمت گیرندگان		... خدمت گیرندگان در: <input type="checkbox"/> ماه <input type="checkbox"/> فصل <input checked="" type="checkbox"/> سال حدود ۱۰۰۰ نفر	
متوسط مدت زمان ارایه خدمت:		7 روز	
تواتر		<input type="checkbox"/> یکبار برای همیشه محدودیتی ندارد ... بار در: <input type="checkbox"/> ماه <input type="checkbox"/> فصل <input type="checkbox"/> سال	
تعداد بار مراجعه حضوری		نیازی به مراجعه حضوری نیست	
هزینه ارایه خدمت (ریال) به		مبلغ (مبالغ)	
		شماره حساب (های) بانکی	
		پرداخت بصورت الکترونیک	

۴- مشخصات خدمت

۵- جزئیات خدمت

				خدمت گیرندگان
			...	
آدرس دقیق و مستقیم خدمت در وبگاه در صورت الکترونیکی بودن همه یا بخشی از آن				
بخش مربوط به وزارت امور خارجه داری یک وبسایت میباشد که البته فاقد دومین است و میبایست با IP به آن دسترسی پیدا کرد.				
نام سامانه مربوط به خدمت در صورت الکترونیکی بودن همه یا بخشی از آن:				
مراسله ارتباطی خدمت		نوع ارائه	مراحل خدمت	
<input type="checkbox"/> اینترنتی (مانند وبگاه دستگاه) <input type="checkbox"/> تلفن همراه (برنامه کاربردی) <input type="checkbox"/> پست الکترونیک <input type="checkbox"/> ارسال پستی <input type="checkbox"/> تلفن گویا یا مرکز تماس <input type="checkbox"/> پیام کوتاه <input type="checkbox"/> سایر (باذکر نحوه دسترسی)		<input type="checkbox"/> الکترونیکی	در مرحله اطلاع رسانی خدمت	
مرجع به دستگاه: <input type="checkbox"/> ملی <input type="checkbox"/> استانی <input type="checkbox"/> شهرستانی		<input type="checkbox"/> جهت احراز اصالت فرد <input type="checkbox"/> جهت احراز اصالت مدرک <input type="checkbox"/> نبود زیرساخت ارتباطی مناسب <input type="checkbox"/> سایر: اطلاع رسانی از طریق مرکز بین الملل دانشگاه یا موسسه	<input type="checkbox"/> غیرالکترونیکی ذکر ضرورت مراجعه حضوری	
<input type="checkbox"/> اینترنتی (مانند وبگاه دستگاه) <input type="checkbox"/> تلفن همراه (برنامه کاربردی) <input checked="" type="checkbox"/> پست الکترونیک <input type="checkbox"/> ارسال پستی <input type="checkbox"/> تلفن گویا یا مرکز تماس <input type="checkbox"/> پیام کوتاه <input type="checkbox"/> دفاتر پیشخوان شماره قرارداد واگذاری خدمات به دفاتر پیشخوان: <input type="checkbox"/> عناوین مشابه دفاتر پیشخوان <input type="checkbox"/> سایر (باذکر نحوه دسترسی) از طریق ERP		<input checked="" type="checkbox"/> الکترونیکی	در مرحله درخواست خدمت	
مرجع به دستگاه: <input type="checkbox"/> ملی <input type="checkbox"/> استانی <input type="checkbox"/> شهرستانی		<input type="checkbox"/> جهت احراز اصالت فرد <input type="checkbox"/> جهت احراز اصالت مدرک <input type="checkbox"/> نبود زیرساخت ارتباطی مناسب <input type="checkbox"/> سایر:	<input type="checkbox"/> غیرالکترونیکی ذکر ضرورت مراجعه حضوری	
<input type="checkbox"/> اینترنتی (مانند درگاه دستگاه) <input type="checkbox"/> اینترنتی (مانند اینترانت داخلی دستگاه یا ERP) <input checked="" type="checkbox"/> پست الکترونیک <input type="checkbox"/> سایر (باذکر نحوه دسترسی)		<input type="checkbox"/> الکترونیکی	مرحله تولید خدمت (فرایند داخل دستگاه یا ارتباط با دیگر دستگاه ها)	
بصورت دستی انجام میشود.		<input type="checkbox"/> غیرالکترونیکی ذکر ضرورت مراجعه		

		<input type="checkbox"/> الکترونیکی <input type="checkbox"/> ایترتی (مانند وبگاه دستگاه) تلفن همراه (برنامه کاربردی) <input type="checkbox"/> پست الکترونیک <input type="checkbox"/> ارسال پستی <input type="checkbox"/> تلفن گویا یا مرکز تماس <input type="checkbox"/> پیام کوتاه <input type="checkbox"/> دفاتر پیشخوان شماره قرارداد واگذاری خدمات به دفاتر پیشخوان: <input type="checkbox"/> عناوین مشابه دفاتر پیشخوان <input type="checkbox"/> سایر (با ذکر نحوه دسترسی)		در مرحله ارائه خدمت			
<input checked="" type="checkbox"/> غیرالکترونیکی		ذکر ضرورت مراجعه حضوری		<input type="checkbox"/> جهت احراز اصالت فرد <input type="checkbox"/> جهت احراز اصالت مدرک <input type="checkbox"/> نبود زیرساخت ارتباطی مناسب <input checked="" type="checkbox"/> سایر: ارسال پاسخ از طریق پست		مراجعه به دستگاه: <input type="checkbox"/> ملی <input type="checkbox"/> استانی <input type="checkbox"/> شهرستانی	
		فیلدهای موردتبادل		نام سامانه های دیگر		۷- ارتباط خدمت با سایر سامانه ها (بانکهای اطلاعاتی) در دستگاه	
استعلام غیر الکترونیکی	استعلام الکترونیکی						
	برخط (Batch)	online	دستبای				
<input type="checkbox"/>	<input type="checkbox"/>	<input type="checkbox"/>	<input type="checkbox"/>				
<input type="checkbox"/>	<input type="checkbox"/>	<input type="checkbox"/>	<input type="checkbox"/>				
		استعلام الکترونیکی		نام دستگاه دیگر		۸- ارتباط خدمت با سایر دستگاههای دیگر	
اگر استعلام غیرالکترونیکی است، استعلام توسط:		مبلغ (در صورت پرداخت هزینه)		نام سامانه های دستگاه دیگر			
		برخط (Batch)	دستبای				
<input type="checkbox"/> دستگاه <input type="checkbox"/> مراجعه کننده		<input type="checkbox"/>	<input type="checkbox"/>				
<input type="checkbox"/> دستگاه <input type="checkbox"/> مراجعه کننده		<input type="checkbox"/>	<input type="checkbox"/>				
<input type="checkbox"/> دستگاه <input type="checkbox"/> مراجعه کننده		<input type="checkbox"/>	<input type="checkbox"/>				
۱- ارسال اطلاعات از طریق ERP و یا ایمیل							
۲- بررسی و تایید اطلاعات از سوی کارشناس مرکز همکاریها و تایید کارگروه سفرهای خارجی کارکنان دولت و نهایتا تایید نهاد ریاست جمهوری							
۳- امضاء نامه و صدور نامه با مهر برجسته							
۴- پست نامه							
۹- عناوین فرایندهای							

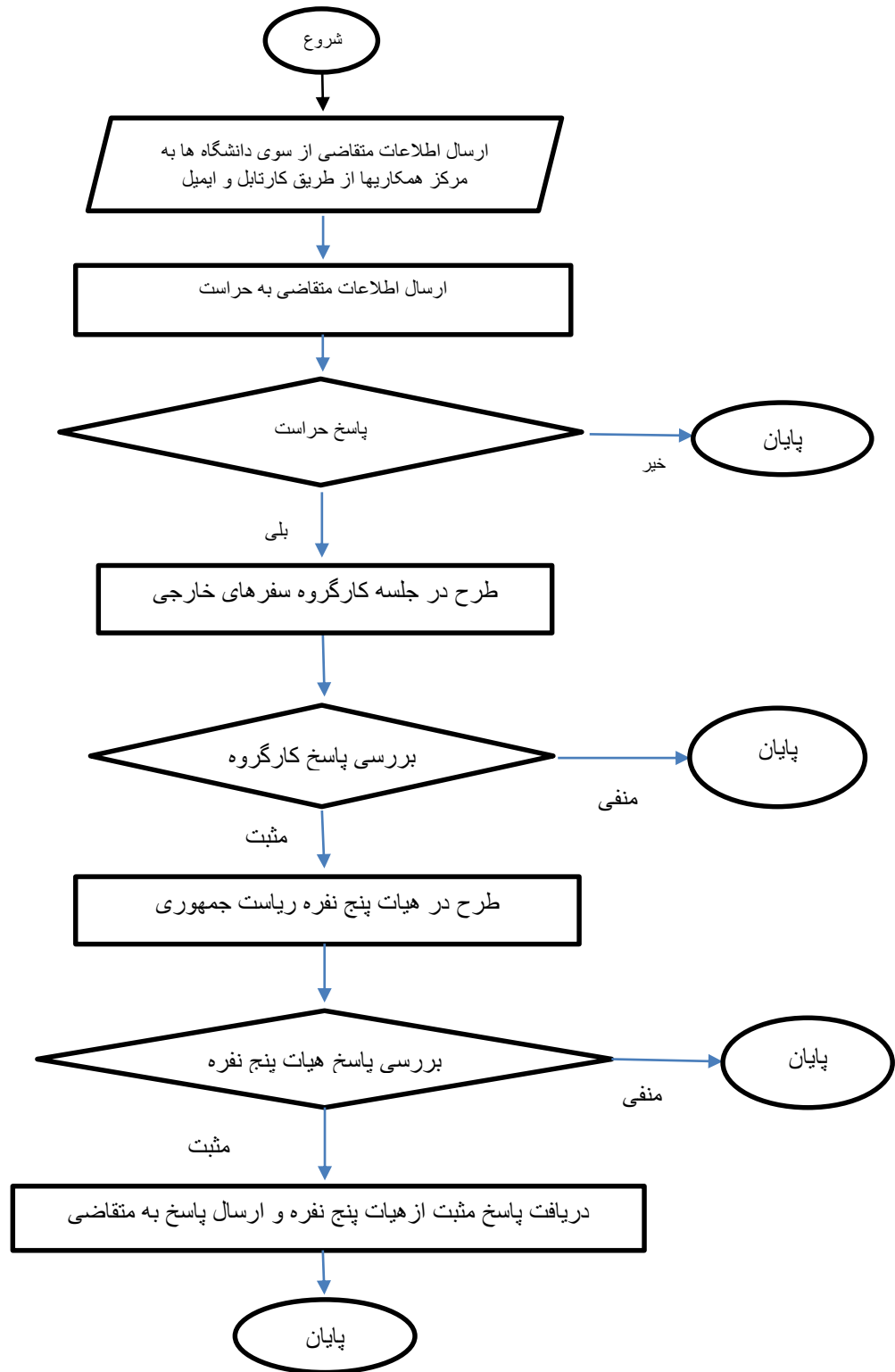

نام و نام خانوادگی تکمیل کننده فرم:

تلفن:

پست الکترونیک:

واحد مربوط:

اکرم بهاری فرد

۸۲۲۳۴۲۲۱

مرکز همکاری های علمی بین المللی

									۷
									۸

** نام استعلام در توضیحات درج شود

*** اگر نوع فرآیند سایر می باشد اطلاعات آن در توضیحات درج شود

