

بسمه تعالی

ضمیمه ۱

فرم شناسنامه خدمت دستگاه اجرایی

۱- عنوان خدمت: صدور تأیید صلاحیت کارکنان دانشگاه ها و مراکز آموزش عالی		۲- شناسه خدمت (این فیلد توسط سازمان مدیریت و برنامه ریزی کشور تکمیل می شود.)	
نام دستگاه اجرایی: دبیرخانه هیأت مرکزی گزینش کارکنان - هسته های گزینش دانشگاه ها و مراکز آموزش عالی		۳- ارائه دهنده	
نام دستگاه مادر: هیأت عالی گزینش		۴- مشخصات خدمت	
شرح خدمت بررسی صلاحیت اعتقادی، اخلاقی و سیاسی کارگزاران گزینش، کارمندان و متقاضیان استخدام در دانشگاه و مراکز آموزش عالی تابعه		نوع خدمت <input checked="" type="checkbox"/> خدمت به شهروندان (G۲C) <input type="checkbox"/> خدمت به کسب و کار (G۲B) <input checked="" type="checkbox"/> خدمت به دیگر دستگاه های دولتی (G۲G)	
ماهیت خدمت <input checked="" type="checkbox"/> حاکمیتی <input type="checkbox"/> تصدی گری		سطح خدمت <input checked="" type="checkbox"/> ملی <input type="checkbox"/> منطقه ای <input checked="" type="checkbox"/> استانی <input type="checkbox"/> شهری <input type="checkbox"/> روستایی	
رویداد مرتبط با: <input type="checkbox"/> تولد <input type="checkbox"/> آموزش <input type="checkbox"/> سلامت <input type="checkbox"/> مالیات <input checked="" type="checkbox"/> کسب و کار <input type="checkbox"/> تامین اجتماعی <input type="checkbox"/> ثبت مالکیت		نحوه آغاز خدمت <input checked="" type="checkbox"/> تقاضای گیرنده خدمت <input checked="" type="checkbox"/> فرارسیدن زمانی مشخص <input type="checkbox"/> رخداد رویدادی مشخص <input type="checkbox"/> تشخیص دستگاه <input type="checkbox"/> سایر: ...	
مدارک لازم برای انجام خدمت تکمیل فرم اطلاعات فردی و تشکیل پرونده گزینشی		قوانین و مقررات بالادستی قانون گزینش	
آمار تعداد خدمت گیرندگان ۳۵۰۰۰ تا ۳۵۰۰۰۰ خدمت گیرندگان در: <input checked="" type="checkbox"/> سال <input type="checkbox"/> فصل <input type="checkbox"/> ماه <input type="checkbox"/> روز		متوسط مدت زمان ارائه خدمت: ۲ ماه تواتر <input type="checkbox"/> یکبار برای همیشه ... بار در: <input type="checkbox"/> ماه <input type="checkbox"/> فصل <input type="checkbox"/> سال	
تعداد بار مراجعه حضوری بستگی به نوع خدمت گیرنده متفاوت است اما به طور متوسط هر دو سال یکبار می توان در نظر گرفت.		هزینه ارائه خدمت (ریال) به خدمت گیرندگان مبلغ (مبالغ) شماره حساب (های) بانکی پرداخت بصورت الکترونیک <input type="checkbox"/> <input type="checkbox"/> ...	
آدرس دقیق و مستقیم خدمت در وبگاه در صورت الکترونیکی بودن همه یا بخشی از آن www.cscs.msrt.ir			
نام سامانه مربوط به خدمت در صورت الکترونیکی بودن همه یا بخشی از آن: دبیرخانه هیأت مرکزی گزینش کارکنان		مراحل خدمت نوع ارائه <input checked="" type="checkbox"/> الکترونیکی <input type="checkbox"/> غیرالکترونیکی	
رسانه ارتباطی خدمت <input type="checkbox"/> تلفن همراه (برنامه کاربردی) <input type="checkbox"/> ارسال پستی <input type="checkbox"/> پیام کوتاه		در مرحله اطلاع رسانی خدمت <input checked="" type="checkbox"/> اینترنتی (مانند وبگاه دستگاه) <input type="checkbox"/> پست الکترونیک <input type="checkbox"/> تلفن گویا یا مرکز تماس <input type="checkbox"/> سایر (با ذکر نحوه دسترسی)	
مراجعه به دستگاه: <input type="checkbox"/> ملی <input type="checkbox"/> استانی <input type="checkbox"/> شهرستانی		ذکر ضرورت مراجعه حضوری <input type="checkbox"/> جهت احراز اصالت فرد <input type="checkbox"/> جهت احراز اصالت مدرک <input type="checkbox"/> نبود زیرساخت ارتباطی مناسب <input type="checkbox"/> سایر:	

				<input checked="" type="checkbox"/> الکترونیکی <input type="checkbox"/> اینترنتی (مانند وبگاه دستگاه) <input type="checkbox"/> تلفن همراه (برنامه کاربردی) <input type="checkbox"/> پست الکترونیک <input type="checkbox"/> ارسال پستی <input type="checkbox"/> تلفن گویا یا مرکز تماس <input type="checkbox"/> پیام کوتاه <input type="checkbox"/> دفاتر پیشخوان شماره قرارداد واگذاری خدمات به دفاتر پیشخوان: <input type="checkbox"/> عناوین مشابه دفاتر پیشخوان <input type="checkbox"/> سایر (با ذکر نحوه دسترسی)		<input checked="" type="checkbox"/> الکترونیکی در مرحله درخواست خدمت	
مراجعه به دستگاه: <input checked="" type="checkbox"/> ملی <input checked="" type="checkbox"/> استانی <input type="checkbox"/> شهرستانی		<input checked="" type="checkbox"/> جهت احراز اصالت فرد <input type="checkbox"/> جهت احراز اصالت مدرک <input type="checkbox"/> نبود زیرساخت ارتباطی مناسب <input type="checkbox"/> سایر:		دیگر ضرورت مراجعه حضوری		<input type="checkbox"/> غیر الکترونیکی	
		<input type="checkbox"/> اینترنتی (مانند ایترانت داخلی دستگاه یا ERP) <input type="checkbox"/> پست الکترونیک <input type="checkbox"/> سایر (با ذکر نحوه دسترسی)		<input checked="" type="checkbox"/> الکترونیکی <input type="checkbox"/> غیر الکترونیکی		مرحله تولید خدمت (فرایند داخل دستگاه یا ارتباط با دیگر دستگاه ها)	
		جهت انجام تحقیق یا مصاحبه در صورت نیاز		دیگر ضرورت: مراجعه حضوری		<input checked="" type="checkbox"/> الکترونیکی <input type="checkbox"/> غیر الکترونیکی	
		<input type="checkbox"/> تلفن همراه (برنامه کاربردی) <input type="checkbox"/> ارسال پستی <input type="checkbox"/> تلفن گویا یا مرکز تماس <input type="checkbox"/> پیام کوتاه <input type="checkbox"/> دفاتر پیشخوان شماره قرارداد واگذاری خدمات به دفاتر پیشخوان: <input type="checkbox"/> عناوین مشابه دفاتر پیشخوان <input type="checkbox"/> سایر (با ذکر نحوه دسترسی)		<input checked="" type="checkbox"/> الکترونیکی <input type="checkbox"/> پست الکترونیک <input type="checkbox"/> ارسال پستی <input type="checkbox"/> تلفن گویا یا مرکز تماس <input type="checkbox"/> پیام کوتاه <input type="checkbox"/> دفاتر پیشخوان شماره قرارداد واگذاری خدمات به دفاتر پیشخوان: <input type="checkbox"/> عناوین مشابه دفاتر پیشخوان <input type="checkbox"/> سایر (با ذکر نحوه دسترسی)		<input checked="" type="checkbox"/> الکترونیکی <input type="checkbox"/> غیر الکترونیکی	
مراجعه به دستگاه: <input checked="" type="checkbox"/> ملی <input checked="" type="checkbox"/> استانی <input type="checkbox"/> شهرستانی		<input checked="" type="checkbox"/> جهت احراز اصالت فرد <input type="checkbox"/> جهت احراز اصالت مدرک <input type="checkbox"/> نبود زیرساخت ارتباطی مناسب <input checked="" type="checkbox"/> سایر: ابلاغ رأی		دیگر ضرورت مراجعه حضوری		<input type="checkbox"/> غیر الکترونیکی (در صورتیکه صلاحیت داوطلب تأیید نشود، جهت دریافت ابلاغ رأی نیاز به مراجعه حضوری می باشد)	
نام سامانه های دیگر		فیلهای مورد تبادل		استعلام الکترونیکی برخفا online دستهای (Batch)		استعلام غیر الکترونیکی	
اداره حراست				<input checked="" type="checkbox"/>		<input type="checkbox"/>	
تخلقات اداری				<input checked="" type="checkbox"/>		<input type="checkbox"/>	
کمیته انضباطی				<input checked="" type="checkbox"/>		<input type="checkbox"/>	
				<input type="checkbox"/>		<input type="checkbox"/>	
نام دستگاه دیگر		نام سامانه های دستگاه دیگر		فیلهای مورد تبادل		مبلغ (در صورت پرداخت هزینه)	
وزارت اطلاعات						<input checked="" type="checkbox"/> دستگاه <input type="checkbox"/> مراجعه کننده	
7- ارتباط خدمت با سایر سامانه ها		8- ارتباط خدمت با سایر					

دستگاه <input checked="" type="checkbox"/> مراجعه کننده <input type="checkbox"/>	<input type="checkbox"/>	<input type="checkbox"/>				اداره تخلفات اداری دانشگاه ها و مراکز آموزش عالی		
دستگاه <input type="checkbox"/> مراجعه کننده <input type="checkbox"/>	<input type="checkbox"/>	<input checked="" type="checkbox"/>				هسته های گزینش کارکنان		
۱- بررسی در جلسات هیأت مرکزی								
							-۲	۹- عناوین
							-۳	
							

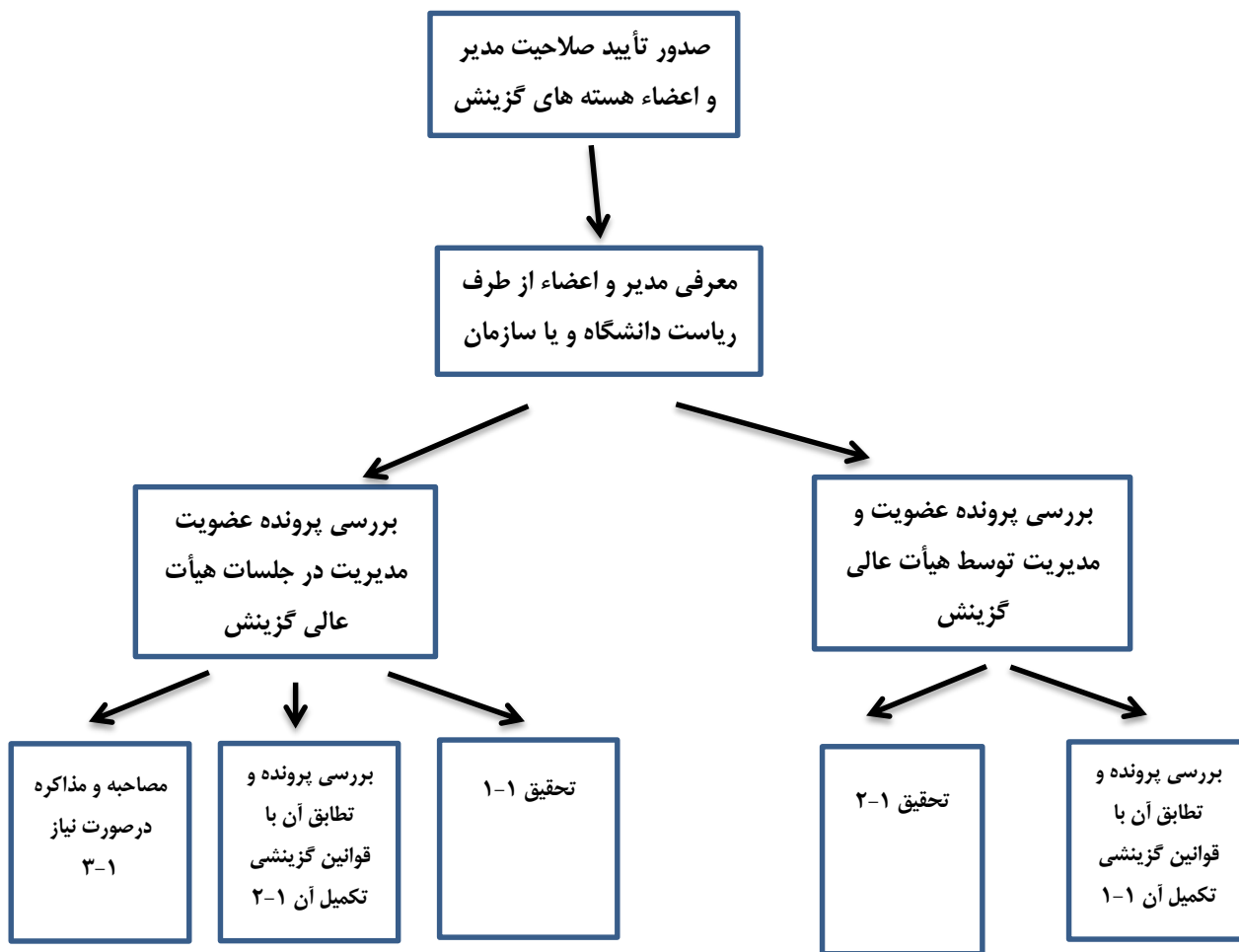

واحد مربوط: رسیدگی به شکایات	پست الکترونیک:	تلفن: ۳۱۱۴	نام و نام خانوادگی تکمیل کننده فرم: مریم محمدتقی نسب
------------------------------	----------------	------------	--

توضیحات	فرآیند مجوز		زمان تقریبی فرآیند مجوز (روز/ ساعت)	مراجع ناظر	فرآیند صدور مجوز		متقاضی مجوز			هزینه (ریال)	مدت اعتبار	مدارک مورد نیاز	مستندات قانونی (مصوبه، بخشنامه، آیین نامه)	نوع مجوز	عنوان مجوز	ردیف
	غیر الکترونیکی	الکترونیکی			مشتری *	اختصاصی	دولتی	حقوقی	حقیقی							
			حداکثر سه ماه	هیأت عالی گزینش							حداکثر ۴ سال		قانون و آیین نامه اجرایی گزینش	صدور	صدور حکم مدیریت، عضویت، رابطین، محققین و مصاحبه گران هسته گزینش	۱
			حداکثر سه ماه	هیأت عالی گزینش							تا زمان تمدید قرارداد یا تبدیل وضعیت بعدی		قانون و آیین نامه اجرایی گزینش	تمدید	موافقت با بکارگیری، ادامه اشتغال و یا تبدیل تبدیل وضعیت	۲
														اصلاح		۳
														لغو		۴