

بسمه تعالی

ضمیمه ۱

فرم شناسنامه خدمت دستگاه اجرایی

۱- عنوان خدمت: درخواست مجوز رشته محل		۲- شناسه خدمت	
		(این فیلد توسط سازمان مدیریت و برنامه ریزی کشور تکمیل می شود.)	
۳- ارائه دهنده		نام دستگاه اجرایی: معاونت آموزشی - دفتر گسترش آموزش عالی	
		نام دستگاه مادر: وزارت علوم، تحقیقات و فناوری	
شرح خدمت		هدف:	
		<ul style="list-style-type: none"> <li>- ساماندهی وضعیت پذیرش دانشجو</li> <li>- نحوه تعیین ظرفیت رشته‌های دانشگاهی</li> <li>- تصویب رشته‌های جدید و توسعه فضای آموزشی کشور در کنار صدور مجوز برای مقاطع مختلف تحصیلی با توجه به ظرفیت‌های منطقه‌ای،</li> </ul>	
نوع خدمت		<input checked="" type="checkbox"/> خدمت به کسب و کار (G۲B) <input checked="" type="checkbox"/> خدمت به دیگر دستگاه های دولتی (G۲G)	
		- موسسات و مراکز آموزش عالی - مدیران آموزش عالی	
ماهیت خدمت		<input checked="" type="checkbox"/> حاکمیتی <input type="checkbox"/> تصدی گری	
سطح خدمت		<input checked="" type="checkbox"/> ملی <input type="checkbox"/> منطقه ای <input type="checkbox"/> استانی <input type="checkbox"/> شهری <input type="checkbox"/> روستایی	
رویداد مرتبط با:		<input type="checkbox"/> تولد <input checked="" type="checkbox"/> آموزش س ل ا م ت	
		<input type="checkbox"/> تاسیسات شهری ب ی م ه	
		<input type="checkbox"/> ازدواج <input type="checkbox"/> بازنشستگی <input type="checkbox"/> مدارک و گواهینامه‌ها <input type="checkbox"/> وفات <input type="checkbox"/> سایر	

۴- مشخصات خدمت

نحوه آغاز خدمت	<input checked="" type="checkbox"/> تقاضای گیرنده خدمت <input type="checkbox"/> فرارسیدن زمانی مشخص <input type="checkbox"/> رخداد رویدادی مشخص	
	<input type="checkbox"/> تشخیص دستگاه <input type="checkbox"/> سایر: ...	
مدارک لازم برای انجام خدمت	فرم تکمیل شده (فرم به صورت برخط در سامانه به آدرس <a href="http://www.hes.msrt.ir">www.hes.msrt.ir</a> در دسترس می باشد)	
قوانین و مقررات بالادستی	- برنامه ششم توسعه - نقشه جامع علمی کشور - وظایف و ماموریت‌های وزارت علوم، تحقیقات و فناوری	
آمار تعداد خدمت گیرندگان	۳۰۰۰ خدمت گیرندگان در: <input type="checkbox"/> روزانه <input checked="" type="checkbox"/> ماه <input type="checkbox"/> فصل <input type="checkbox"/> سال	
متوسط مدت زمان ارایه خدمت:	یک ماه	
تواتر	بر حسب درخواست ماه فصل سال	
تعداد بار مراجعه حضوری	صفر	
هزینه ارایه خدمت (ریال) به خدمت گیرندگان	مبلغ (مبالغ)	شماره حساب (های) بانکی
	رایگان است	پرداخت بصورت الکترونیک
	-	<input type="checkbox"/>
	...	<input type="checkbox"/>
آدرس دقیق و مستقیم خدمت در وبگاه در صورت الکترونیکی بودن همه یا بخشی از آن		
<b>hes.msrt.ir</b>		
نام سامانه مربوط به خدمت در صورت الکترونیکی بودن همه یا بخشی از آن:		<b>سامانه آموزش عالی</b>
مراحل خدمت	نوع ارائه	رسانه ارتباطی خدمت
در مرحله اطلاع رسانی خدمت	<input checked="" type="checkbox"/> الکترونیکی	<input checked="" type="checkbox"/> اینترنتی (مانند وبگاه دستگاه) <input type="checkbox"/> تلفن همراه (برنامه کاربردی)
		<input type="checkbox"/> پست الکترونیک <input type="checkbox"/> ارسال پستی
		<input type="checkbox"/> تلفن گویا یا مرکز تماس <input type="checkbox"/> پیام کوتاه
		<input type="checkbox"/> سایر (با ذکر نحوه دسترسی)

نوع خدمات

نحوه دسترسی به خدمت

<p>مراجعه به دستگاه:   <input type="checkbox"/> ملی  <input type="checkbox"/> استانی  <input type="checkbox"/> شهرستانی</p>	<p><input type="checkbox"/> جهت احراز اصالت فرد  <input type="checkbox"/> جهت احراز اصالت مدرک  <input type="checkbox"/> نبود زیرساخت ارتباطی مناسب  <input type="checkbox"/> سایر:</p>	<p>دگر ضرورت مراجعه حضوری</p>	<p><input type="checkbox"/> غیرالکترونیکی</p>	
<p>در مرحله درخواست خدمت</p>				
<p>مراجعه به دستگاه:   <input type="checkbox"/> ملی  <input type="checkbox"/> استانی  <input type="checkbox"/> شهرستانی</p>	<p><input type="checkbox"/> جهت احراز اصالت فرد  <input type="checkbox"/> جهت احراز اصالت مدرک  <input type="checkbox"/> نبود زیرساخت ارتباطی مناسب  <input type="checkbox"/> سایر:</p>	<p>دگر ضرورت مراجعه حضوری</p>	<p><input type="checkbox"/> غیرالکترونیکی</p>	
<p>مرحله تولید خدمت (فرایند داخل دستگاه یا ارتباط با دیگر دستگاه ها)</p>				
	<p>دگر ضرورت</p>	<p><input type="checkbox"/> غیرالکترونیکی</p>		



<input type="checkbox"/> دستگاه <input type="checkbox"/> مراجعه کننده	<input type="checkbox"/>	<input type="checkbox"/>					
<input type="checkbox"/> دستگاه <input type="checkbox"/> مراجعه کننده	<input type="checkbox"/>	<input type="checkbox"/>					
<input type="checkbox"/> دستگاه <input type="checkbox"/> مراجعه کننده	<input type="checkbox"/>	<input type="checkbox"/>					
۱- تکمیل بانک اطلاعات اعضای هیات علمی							م - م م م
۲- تکمیل بانک اطلاعات مجوز رشته							
۳- تکمیل بانک اطلاعات فضا							
۴- تکمیل بانک اطلاعات دانشجو							
۵- صحت سنجی بانکهای مربوط							
۶- تصویب یا عدم تصویب رشته							

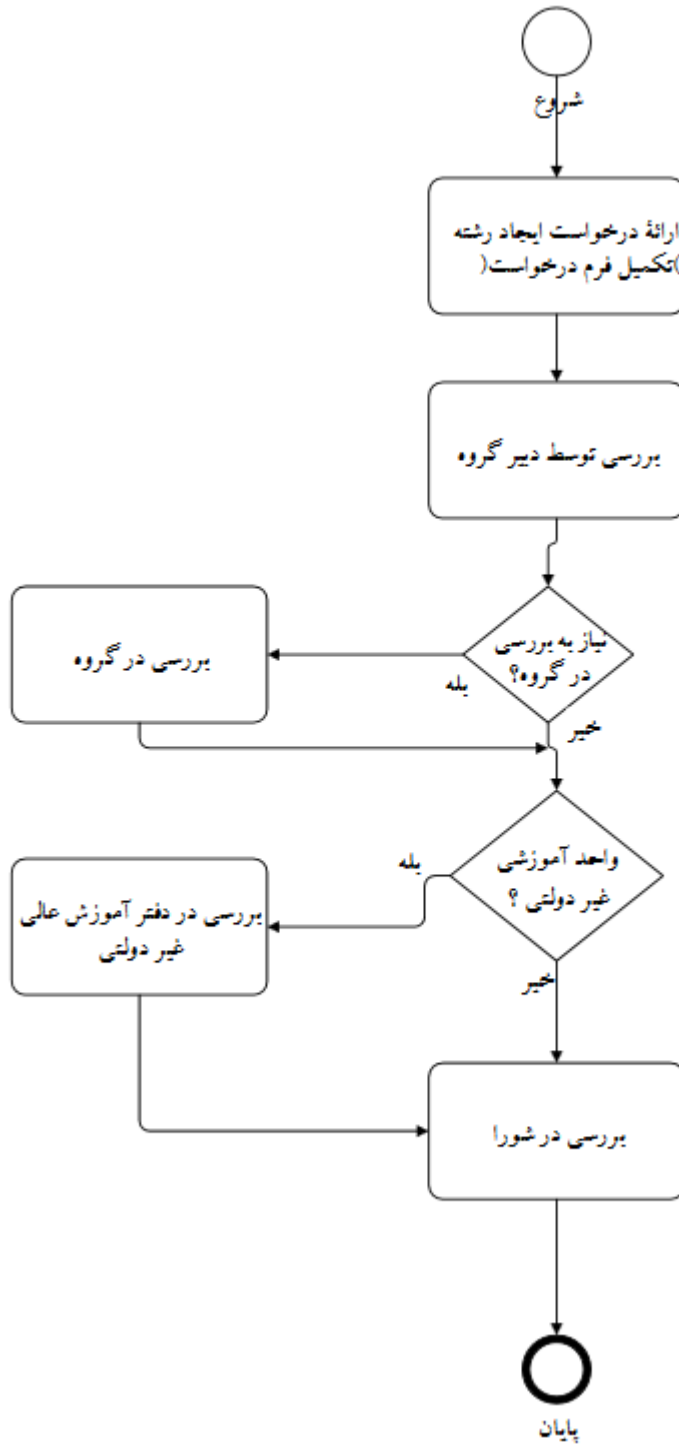

واحد مربوط: معاونت آموزشی وزارت عتف	پست الکترونیک: <i>education@msrt.ir</i>	تلفن: ۰۲۲۳۳۹۶۰-۱	نام و نام خانوادگی تکمیل کننده فرم: دفتر گسترش آموزش عالی

